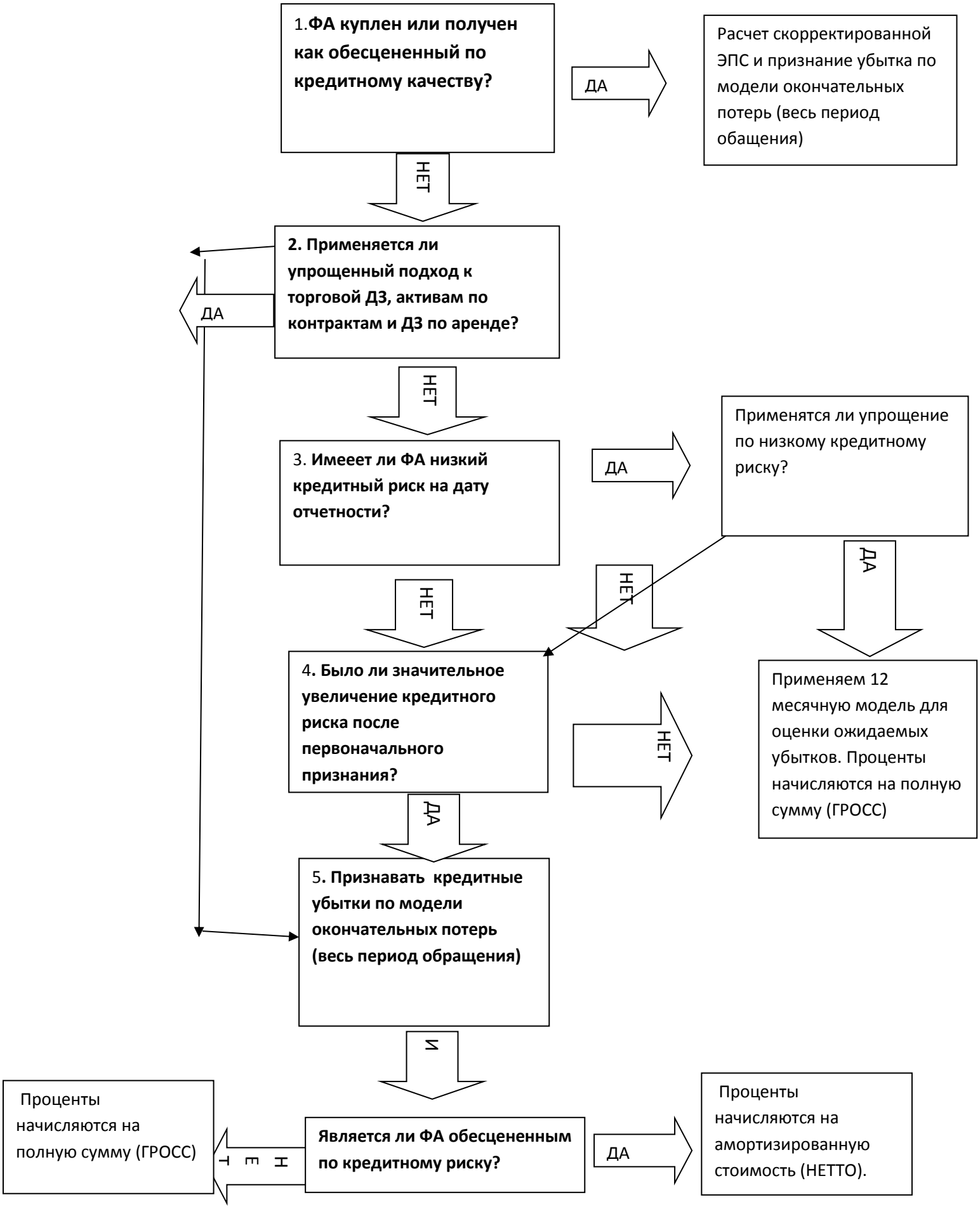Приложение 2. **Применение требований по обесценению ФА на дату отчетности по МСФО 9**